

Informacja o Szpitalu Powiatowym w Zawierciu na dzień 31.10.2016r.



Podstawowe dane statystyczne

Tabela 1. Stan łóżek i liczba pacjentów hospitalizowanych w okresie styczeń-
październik 2016 roku na poszczególnych oddziałach szpitalnych

Oddziały	Liczba łóżek	Liczba Pacjentów w okresie styczeń- październik 2016r.
Oddział Chorób Wewnętrznych	83	3 082
Oddział Chirurgii Ogólnej	44	1 727
Oddział Dziecięcy	30	1 433
Oddział Noworodków z Pododdziałem Patologii Noworodka	20 (w tym 7 inkubatorów)	511
Oddział Neurologiczny	14	742
Oddział Udarowy	16	427
Oddział Położniczo- Ginekologiczny z Izba Przyjęć i Blokiem Porodowym	37	2 141
Oddział Okulistyczny	24	2 483
Oddział Skórno- Wenerologiczny	16	222
Oddział Obserwacyjno- Zakaźny	10	362
Oddział Chirurgii Urazowo- Ortopedycznej	38	1 033
Oddział Anestezjologii i Intensywnej Terapii	7	174
Oddział Rehabilitacji Neurologicznej	24	162
Oddział Opieki Paliatywnej	20	203
Szpitalny Oddział Ratunkowy	6	19 868
RAZEM	389	34 570

Liczba pacjentów hospitalizowanych w skali roku : 42 tys.

**Szpitalny Oddział Ratunkowy Szpitala Powiatowego
w Zawierciu przez ostatni rok funkcjonowania przyjął
ponad 22 tysiące pacjentów.**



Tylko połowa przyjmowanych osób jest w stanie nagłego zagrożenia zdrowotnego, w tym około 10% w stanie bezpośredniego zagrożenia życia. Natomiast aż 40% pacjentów mogłoby uzyskać poradę lekarską w podstawowej opiece zdrowotnej lub nocnej i świątecznej opiece lekarskiej



Tabela 2. Wykaz porad ambulatoryjnych udzielonych w Szpitalu Powiatowym w Zawierciu w ramach umowy z Narodowym Funduszem Zdrowia z zakresu ambulatoryjnej opieki specjalistycznej w okresie styczeń- październik 2016 r.

PORADNIE	Liczba porad w okresie I-X 2016r.
Poradnia alergologiczna	733
Poradnia neurologiczna	5 591
Poradnia onkologiczna	661
Poradnia chorób zakaźnych	1 027
Poradnia zaburzeń i wad rozwojowych dzieci	323
Poradnia ginekologiczna	1 078
Poradnia chirurgii ogólnej	6 562
Poradni chirurgii urazowo- ortopedycznej	9 086
Poradnia okulistyczna	1 866
Poradnia otolaryngologiczna	1 616
RAZEM	28 558

Liczba porad ambulatoryjnych w skali roku: 35 tys.

Tabela 3. Statystyka udzielonych porad w okresie I- X 2016r. Z zakresu nocnej i świątecznej opieki zdrowotnej w dni robocze od 18.00 do 8:00 oraz całodobowo w dni wolne od pracy i święta

Nocna i Świąteczna Opieka Zdrowotna	okres I-X 2016r
Porada lekarska udzielona w miejscu udzielania świadczeń (ambulatoryjna)	14 217
Porada lekarska wyjazdowa	870
Liczba porad lekarskich udzielonych telefonicznie	23
Liczba wizyt pielęgniarskich udzielonych ambulatoryjnie	10 956
Liczba wizyt pielęgniarskich udzielonych w trybie wyjazdowym	2 722

NOCNA I ŚWIĄTECZNA OPIEKA ZDROWOTNA



Pawilon A / Rejestracja I piętro



Pomoc świadczona jest codziennie od godziny 18:00 do godziny 8:00 następnego dnia oraz przez 24 godziny na dobę w sobotę i niedzielę, a także w dni świąteczne i inne dni ustawowo wolne od pracy.



32 67 40 400 / 885 999 150

NFZ
Narodowy Fundusz Zdrowia



Szpital
Powiatowy
w Zawierciu

Wykres 1. Struktura Pacjentów leczonych w Szpitalu z poszczególnych gmin powiatu zawierciańskiego w okresie styczeń- październik 2016 r.

■ Zawiercie ■ Poręba ■ Łazy ■ Ogrodzieniec ■ Pilica
■ Szczekociny ■ Włodowice ■ Kroczyce ■ Żarnowiec ■ Irządze

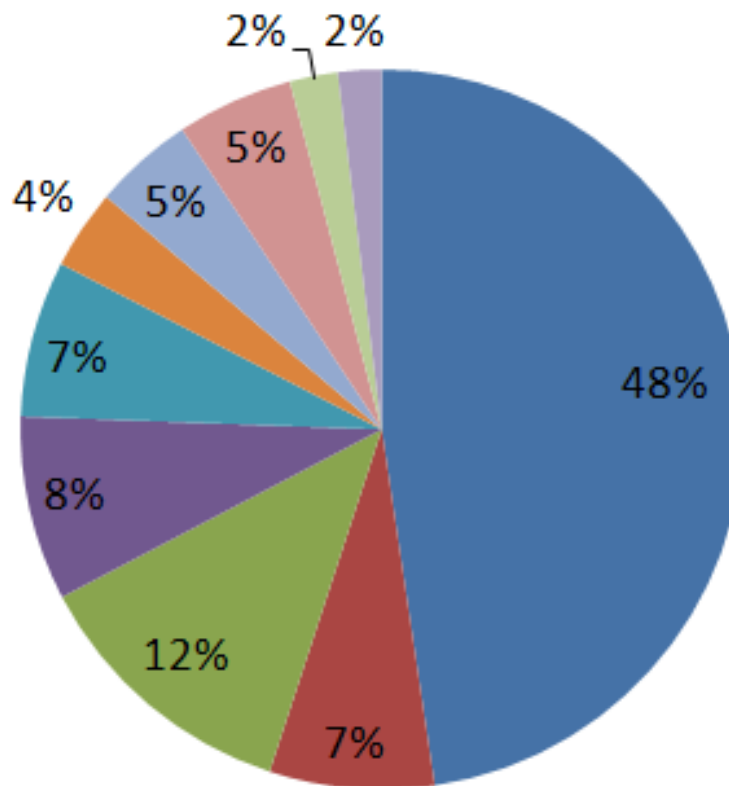

Wynik finansowy wg stanu na dzień **31.10.2016r.**



wynosi- zysk 549 355, 30 zł

W styczniu Szpital odnotował stratę w wysokości	- 447 963,95 zł
W lutym stratę w wysokości	- 295 664,60 zł
W marcu stratę w wysokości	- 177 653,61 zł
W kwietniu stratę w wysokości	-119 956,73 zł
W maju stratę w wysokości	-62 502,06 zł
W czerwcu zysk w wysokości	45 625,77 zł
W lipcu zysk w wysokości	175 001,24 zł
W sierpniu zysk w wysokości	582 624,27 zł
We wrześniu zysk w wysokości	99 912,76 zł
W październiku zysk w wysokości	749 941,21 zł

Na poziom wyniku finansowego Szpitala miały wpływ przede wszystkim niewykonania kontraktu z NFZ, co jest związane z prowadzonymi pracami termomodernizacyjnymi w pierwszym kwartale 2016r. oraz koszty działalności Szpitalnego Oddziału Ratunkowego - SOR

Zobowiązania długoterminowe

Szpitala Powiatowego w Zawierciu

Tabela 4. TERMINARZ SPŁATY KREDYTU PKO BP
Umowa kredytowa nr BKO-PLN-CBKGD-07-000012
z dnia 28.05.2007 roku

PODSTAWOWE PARAMETRY KREDYTOWE	
Kwota kredytu w PLN	6 500 000,00
Podstawa oprocentowania	WIBOR 1 M z dnia 07.05.2007
Baza oprocentowania	4,40%
Marża	0,50%
Oprocentowanie	4,90%
Prowizja	0,20%
Data uruchomienia	2007-05-28



Wykres 2. Płatność kredytu PKO BP w latach 2007-2017

Terminarz spłaty kredytu PKO BP

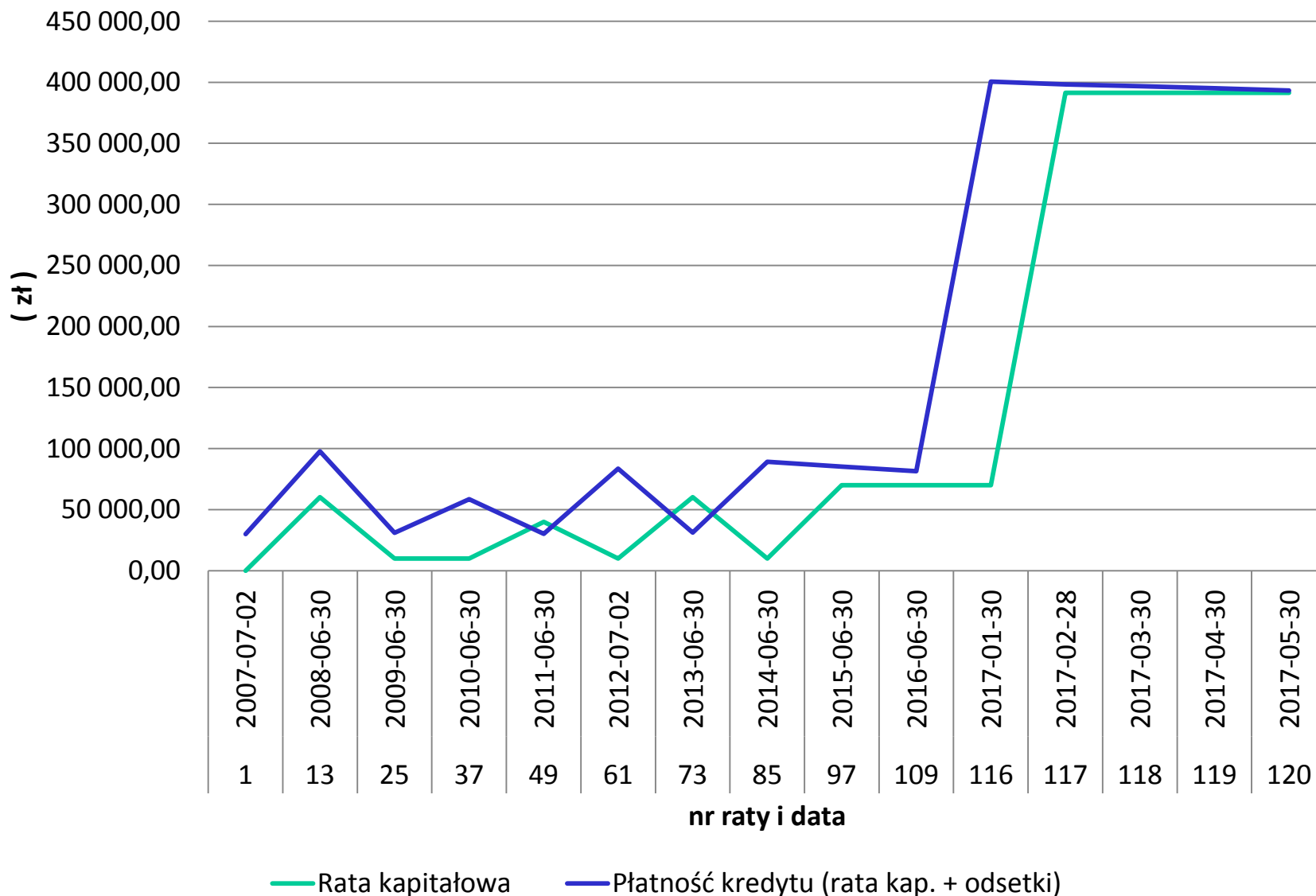

- Kwota kredytu PKO BP (w PLN)- stan na 18.11.2016 r.

2 027 100,00

Ostatnie pięć płatności kredytu wynoszą kolejno:

- 400 537,37 zł
- 398 243,32 zł
- 396 713,96 zł
- 395 066,95 zł
- 393 184,65 zł



Umowa kredytowa Getin Noble Bank nr 1556/KO/2012 kwota

10 000 000,00 zł

Tabela 5 : Umowa z Getin Noble Bank SA , zawarta w dniu 23.10.2012r.-
podstawowe parametry

PODSTAWOWE PARAMETRY KREDYTOWE			
<i>Kwota kredytu w PLN</i>		9 276 000,00	
<i>Podstawa oprocentowania</i>		WIBOR 1M z dnia 07.10.2016	
<i>Baza oprocento wania</i>			1,66%
<i>Marża</i>			3,65%
<i>Oprocentowanie</i>		5,31%	

Stan na 18.11.2016



Wykres 3. Wysokość raty kapitałowej przyznanego kredytu - Getin Noble Bank SA w poszczególnych miesiącach (zł)

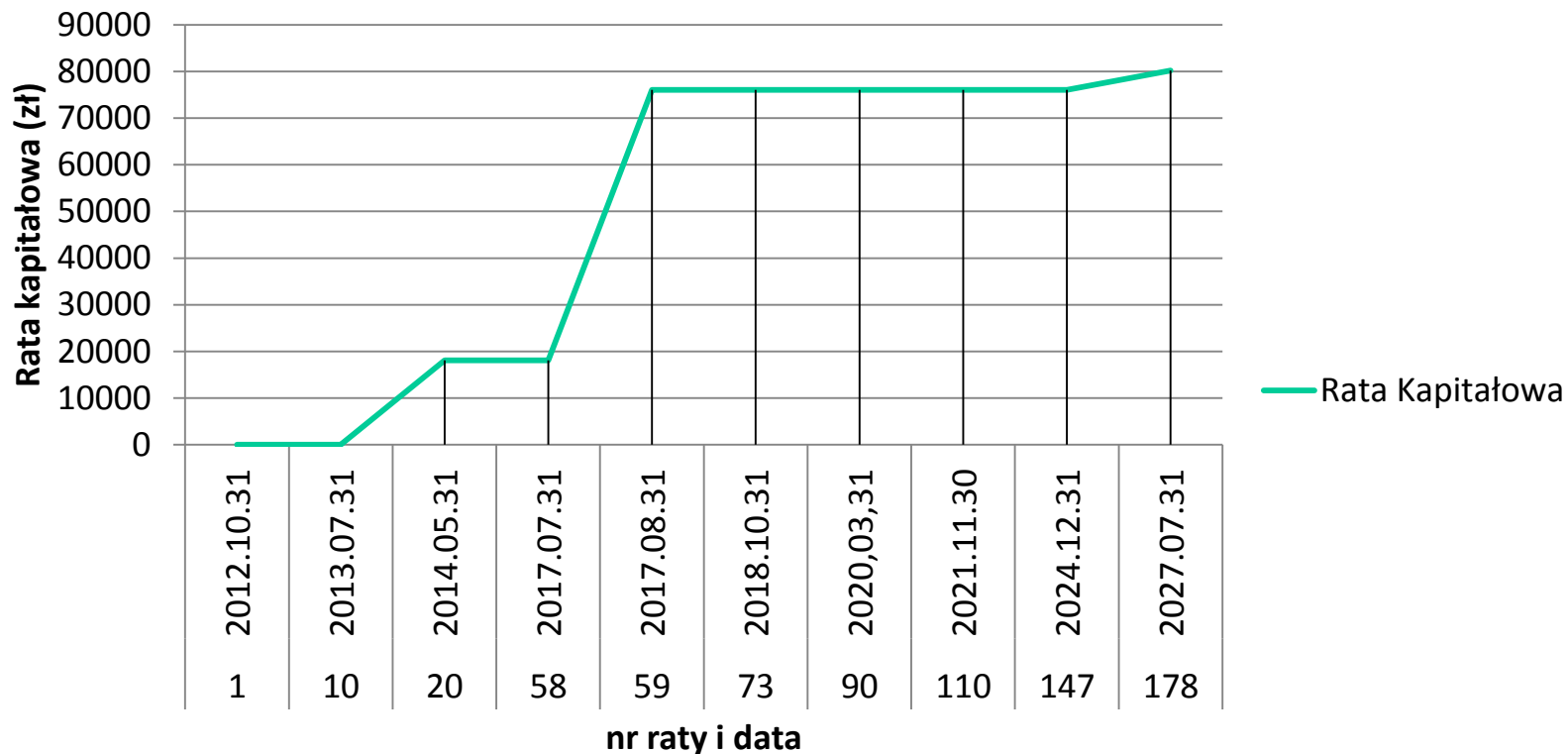

Przez 4 lata spłacono tylko **724 000 zł** czyli 7 % zaciągniętego kredytu.

- Początkowe 10 miesięczna KARENCA
- Od 31.07.2013r. do 31.07.2017r. miesięczna rata kapitałowa: 18 100,00 zł
- Od 31.08.2017r. do 30.06.2027r. miesięczna rata kapitałowa: 76 096,00 zł
- 31.07.2027r. ostatnia miesięczna rata kapitałowa: 79 664,00

Poręczenia Miasta Zawiercie + Cesja na Leczeniu Szpitalnym z kontraktu
45 000 000,00 zł

Składki ZUS



Tabela 6. Wysokość składek bieżących płaconych w pełnej kwocie

ZUS DEKL.	Składki bieżące (zł)
05.03.2016	631 416,02
04.04.2016	619 054,31
02.05.2016	634 663,55
01.06.2016	650 166,19
02.07.2016	665 624,88
02.08.2016	661 391,14
01.09.2016	667 906,38
01.10.2016	689 501,86
* 01.11.2016	694 021,45

**Tabela 7. Zestawienie ugód i porozumień ratalnych Szpitala Powiatowego
w Zawierciu**

Termin płatności	Ugody ratalne z ZUS	Decyzja o rozłożeniu na raty podatek od nieruchomości	Pożyczka z MedFinance S.A	Ugody z Kontrahentami (podpisywane sukcesywnie)	Umowa kredytowa PKO BP nr BKO- PLN-CBKGD-08- 000012 (rata + odsetki)	Umowa kredytowa Getin Noble Bank nr 1556/KO/2012 (rata + odsetki)	LACZNA KWOTA
2016-12-31	114 504,00	5 276,00	13 801,56	718 497,66	73 718,75	59 933,49	985 731,46
2017-01-31	114 966,00	5 290,00	13 801,56	502 697,78	395 010,34	59 851,86	1 091 617,54
2017-02-28	115 564,00	5 304,00	13 801,56	251 246,24	394 014,31	55 737,63	835 667,74
2017-03-31	116 039,00	5 318,00	13 801,56	181 984,37	393 574,21	59 688,60	770 406,34
2017-04-30	116 505,00	5 332,00	13 801,56	106 610,18	392 809,81	58 268,04	693 326,59
2017-05-31	117 071,00	5 347,00	13 801,56	66 464,29	392 138,07	59 525,35	654 347,27
2017-06-30	117 643,00	5 361,00	13 801,56	66 296,43	0,00	58 110,05	261 212,04
2017-07-31	118 092,00	5 376,00	13 801,56	35 865,78	0,00	59 362,09	232 497,43
2017-08-31	118 610,00	5 390,00	13 801,56	22 321,49	0,00	117 240,46	277 363,51
2017-09-30	119 287,00	5 404,00	13 801,56	22 329,49	0,00	115 580,10	276 402,15
2017-10-31	119 744,00	5 419,00	13 801,56	22 329,49	0,00	116 554,42	277 848,47
2017-11-30	119 899,67	5 433,00	13 801,56	22 337,49	0,00	114 916,19	276 387,91
2017-12-31	57 385,00	5 447,00	13 801,56	22 345,49	0,00	115 868,38	214 847,43
2018-01-31	57 556,00	5 462,00	13 801,56	22 345,49	0,00	115 525,36	214 686,41
2018-02-28	57 673,79	5 476,00	13 801,56	22 353,49	0,00	111 396,31	210 761,15



**Wykonanie kontraktu
z NFZ
w Szpitalu Powiatowym
w Zawierciu
w okresie
styczeń- październik
2016 roku**

Tabela 9. Leczenie Szpitalne

umowa 125/100597/03/1/2016- leczenie szpitalne

wykonanie kontraktu z n fz w okresie styczeń-październik 2016

produkt	Wartość planu I- X	wartość wykonania I-X	% wykonania	wartość nadwykonania /niewykonania
świadczenia w SOR	3 637 612,09	3 637 612,09	100	0,00
choroby wewnętrzne -hospitalizacja	6 970 184,00	7 197 646,56	103,26	227 462,56
dermatologia i wenerologia- hospitalizacja	765 076,00	777 088,00	101,57	12 012,00
neurologia - hospitalizacja	2 435 212,00	2 257 316,88	92,69	-177 895,12
neurologia- hospitalizacja A48, A51	1 258 192,00	1 600 664,00	127,22	342 472,00
anestezjologia i int. terapia-hospitalizacja	3 147 716,00	3 263 525,20	103,68	115 809,20
choroby zakaźne-hospitalizacja	1 099 020,00	958 199,84	87,19	-140 820,16
pediatria -hospitalizacja	1 862 848,00	1 805 649,00	96,93	-57 199,00
neonatologia-hospitalizacja	29 224,00	10 712,00	36,65	-18 512,00
neonatologia hospitalizacja N20, N24, N25	1 517 308,00	1 570 192,00	103,49	52 884,00
położnictwo i ginekologia-hospitalizacja	1 794 052,00	1 863 751,76	103,89	69 699,76
położnictwo i ginekologia-hospitalizacja N01, N20	838 760,00	936 624,00	111,67	97 864,00
położnictwo i ginekologia-pakiet onkologiczny	728,00	8 580,00	1178,57	7 852,00
chirurgia ogólna-hospitalizacja	4 037 228,00	4 296 352,84	106,42	259 124,84
chirurgia ogólna -hospitalizacja pakiet onkologiczny	327 132,00	359 580,00	109,92	32 448,00
ortopedia i traumatologia-hospitalizacja	4 433 364,00	4 914 619,32	110,86	481 255,32
okulistyka-hospitalizacja	921 284,00	632 216,00	68,62	-289 068,00
okulistyka-hospitalizacja B18,B19	1 331 148,00	1 026 064,00	77,08	-305 084,00
Razem	36 406 088,09	37 116 393,49		710 305,40



Tabela 10. Leczenie Szpitalne- programy lekowe

umowa 125/100597/03/5/2016- leczenie szpitalne - programy lekowe

produkt	Wartość planu I-X	wartość wykonania I-X	% wykonania	wartość nadwykonania/niewykonania
leczenie wzv B	45 968,00	49 261,63	107,17	3 293,63
leczenie wzv C	18 252,00	21 699,08	118,89	3 447,08
leczenie wysiękowej postaci zwyrodnienia plamki związanego z wiekiem AMD	517 400,00	546 360,01	105,6	28 960,01
leki w programie wzv B	191 897,00	244 553,48	127,44	52 656,48
leki w programie wzv C	219 176,00	310 053,17	141,46	90 877,17
leki w programie leczenia wysiękowej postaci AMD	793 040,00	811 900,00	102,38	18 860,00
Razem	1 785 733,00	1 983 827,37		198 094,37

Tabela 11. Opieka paliatywna i hospicyjna

umowa 125/100597/15/2 opieka paliatywna i hospicyjna

produkt	wartość planu I-X	wartość wykonania I-X	% wykonania	wartość nadwykonania/niewykonania
porada w poradni medycyny paliatywnej	1 110,00	555,00	50	-555,00
świadczenia w oddziale opieki paliatywnej	1 262 144,00	1 228 281,60	97,32	-33 862,40
Razem	1 263 254,00	1 228 836,60		-34 417,40

Tabela 12. Rehabilitacja lecznicza

umowa 125/100597/05 rehabilitacja lecznicza

produkt	wartość planu I-X	wartość wykonania I-X	% wykonania	wartość nadwykonania/niewykonania
fizjoterapia ambulatoryjna	181 752,78	182 643,24	100,49	890,46
rehabilitacja neurologiczna	1 108 996,00	1 243 140,00	112,1	134 144,00
Razem	1 290 748,78	1 425 783,24		135 034,46

Tabela 13. Ambulatoryjna opieka specjalistyczna

umowa 125/100597/02/1/2016- ambulatoryjna opieka specjalistyczna

produkt	wartość Planu I-X	wartość wykonania I-X	% wykonania	wartość nadwykonania/ niewykonania
świadczenia w zakresie alergologii	72 703,50	56 667,50	77,94	-16 036,00
świadczenia w zakresie alergologii - pierwszorazowe	11 229,00	12 104,43	107,8	875,43
świadczenia w zakresie neurologii	179 655,40	200 307,85	111,5	20 652,45
świadczenia w zakresie neurologii - pierwszorazowe	38 083,10	32 477,88	85,28	-5 605,22
świadczenia w zakresie onkologii	40 400,00	48 145,00	119,17	7 745,00
świadczenia w zakresie onkologii- diagnostyka onkologiczna	24 720,00	5 220,00	21,12	-19 500,00
świadczenia w zakresie onkologii- pierwszorazowe	7 830,00	9 443,50	120,61	1 613,50
świadczenia w zakresie chorób zakaźnych	38 521,40	44 642,00	115,89	6 120,60
świadczenia w zakresie chorób zakaźnych -pierwszorazowe	13 826,90	18 325,44	132,53	4 498,54
świadczenia w zakresie neonatologii	10 503,90	11 860,20	112,91	1 356,30
świadczenia w zakresie neonatologii - pierwszorazowe	8 345,70	5 488,56	65,77	-2 857,14
świadczenia w zakresie położnictwa i ginekologii	58 449,60	57 748,50	98,8	-701,10
świadczenia zabiegowe w zakresie położnictwa i ginekologii	2 656,80	1 549,80	58,33	-1 107,00

Tabela 13. Ambulatoryjna opieka specjalistyczna cd.

umowa 125/100597/02/1/2016- ambulatoryjna opieka specjalistyczna

produkt	wartość planu I-X	wartość wykonania I-X	% wykonania	wartość nadwykonania/ Niewykonania
świadczenia w zakresie alergologii	72 703,50	56 667,50	77,94	-16 036,00
świadczenia w zakresie chirurgii ogólnej	149 292,00	226 604,55	151,79	77 312,55
świadczenia zabiegowe w chirurgii ogólnej	89 653,50	87 783,00	97,91	-1 870,50
świadczenia w zakresie chirurgii ogólnej - diagnostyka onkologiczna	7 830,00	9 964,98	127,27	2 134,98
świadczenia w zakresie ortopedii i traumatologii	210 431,60	300 940,15	143,01	90 508,55
świadczenia zabiegowe w zakresie ortopedii i traumatologii	93 040,60	126 882,85	136,37	33 842,25
świadczenia w zakresie okulistyki	81 114,40	91 778,50	113,15	10 664,10
świadczenia zabiegowe w zakresie okulistyki	13 210,20	14 058,90	106,42	848,70
świadczenia w zakresie otolaryngologii	32 603,20	30 606,50	93,88	-1 996,70
Razem	1 184 100,80	1 392 600,09		208 499,29

Tabela 14. Świadczenia kosztochłonne

Umowa 125/100597/02/2- ambulatoryjna opieka specjalistyczna świadczenia kosztochłonne

produkt	wartość planu I-X	wartość wykonania I-X	% wykonania	wartość nadwykonania/ niewykonania
badanie endoskopowe przewodu pokarmowego-gastroskopia	56 363,50	76 921,50	136,47	20 558,00
badanie endoskopowe przewodu pokarmowego-kolonoskopia	136 534,00	143 925,00	105,41	6 061,00
Razem	192 897,50	220 846,50		26 619,00

Zakupiona aparatura i sprzęt medyczny



Oddział Okulistyczny Szpitala Powiatowego w Zawierciu dysponuje nowym aparatem OCT. Aparat ten umożliwia szczegółową ocenę struktury siatkówki, pozwala na wizualizację przepływu krwi w naczyniach siatkówki i choriokapilarach bez użycia kontrastu.



Wygodniej na porodówce

Zakupiliśmy 2 łóżka porodowe, dzięki którym Pacjentki będą miały zapewniony komfortowy pobyt podczas porodu i wczesnego połogu. Umożliwiają one zastosowanie różnych pozycji wertykalnych podczas prowadzenia porodu, po odbyciu którego Mama będzie mogła komfortowo karmić i przytulać swoje Dziecko. Łóżka sterowane są elektrycznie poprzez 2 piloty- ręczny i nożny, i to właśnie dzięki temu Rodząca może sama dopasować sobie najbardziej dogodnie ułożenie.



Zakupiono dwa specjalistyczne stoły operacyjne- do przeprowadzania zabiegów przez Oddział Położniczo- Ginekologiczny i Oddział Chirurgii Urazowo- Ortopedycznej



ZAKUPILIŚMY NAJNOWOCZEŚNIEJSZY MIKROSKOP OPERACYJNY

Oddział Okulistyczny Szpitala Powiatowego w Zawierciu dysponuje najnowocześniejszym mikroskopem operacyjnym na statywie z przystawką do witrektomii.

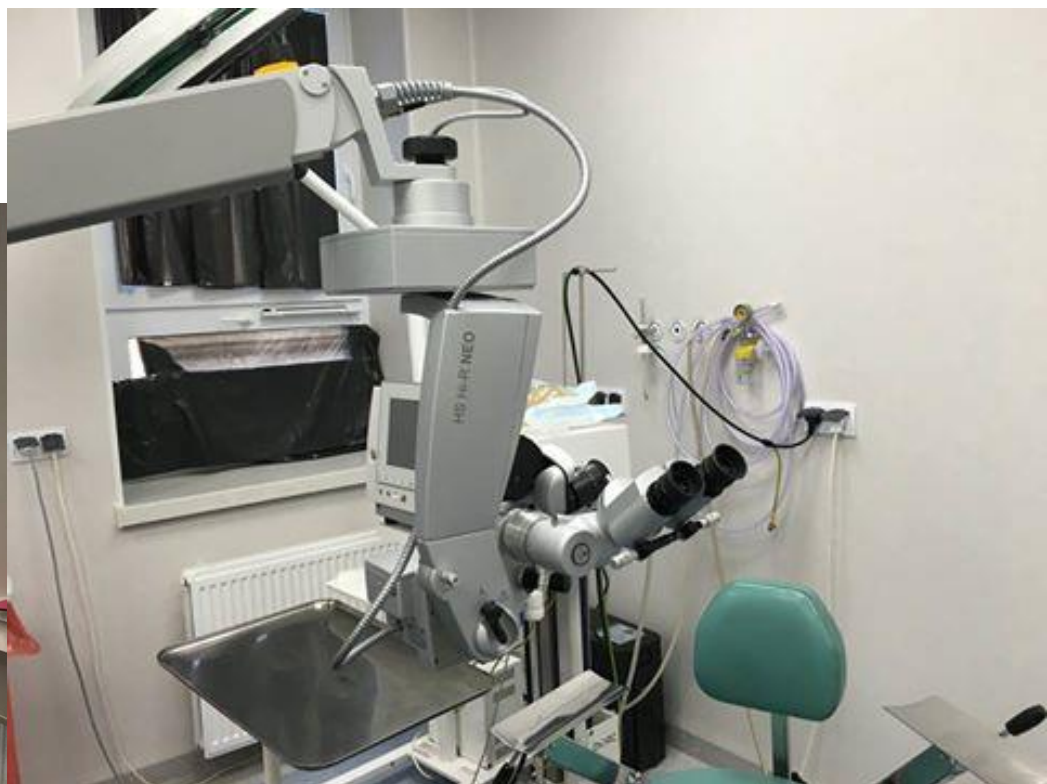

Promujemy nowo zakupiony sprzęt m.in.:

- Sondę i znacznik do oznaczania węzła wartowniczego

Amputacja **nie jest**
jedyną drogą do
wyleczenia.



 Szpital Powiatowy w Zawierciu

www.szpitalzawiercie.pl  SzpitalZawiercie



Zlokalizowanie węzła jest konieczne do określenia stopnia zaawansowania nowotworu piersi.

Zawierciańska lecznica jako jedna z czterech placówek medycznych na Śląsku może pochwalić się posiadaniem urządzenia, które przyspiesza proces diagnostyczny, a co najważniejsze minimalizuje w sposób bezpieczny procent pacjentek okaleczanych amputacją piersi.

W dniu 1 października br. w Szpitalu Powiatowym w Zawierciu oznaczono pierwsze węzły wartownicze . Biopsji poddało się 6 pacjentek, a badanie w tym dniu przeprowadzili lek. med. Ewa Szlachta- Świątkowska i dr n. med. Józef Donocik.



DERMATOM

szansa na przeszczep zakończony sukcesem



oparzenia skóry

infekcje skóry

owrzodzenia kończyn dolnych

zabiegi kosmetyczne

zabiegi rekonstrukcyjne

www.szpitalzawiercie.pl  /SzpitalZawiercie

Dermatom jest urządzeniem służącym do pobierania płatów skórnych stosowanych do przeszczepów. Technika ta jest wykorzystywana do zaopatrzenia przewlekłych owrzodzeń żylnych.

W woj. śląskim około 60% pacjentów choruje na żylaki kończyn dolnych. Nielezione- powodują powstanie zespołu pozakrzepowego. Najlepszym sposobem leczenia przewlekłych owrzodzeń skóry jest przeszczep skóry.



Ponadto:

*** Zakupiliśmy pościel dla szpitala.**

*** Bezpłatnie pozyskaliśmy:**



- Generator ultradźwiękowy LOTUS seria 4 (nóż harmoniczny) do rozdzielania tkanek za pomocą ultradźwięków ,
- nowatorski generator Acculis do gotowania nowotworów (wątroba ,nerki),
- aparat do znieczuleń PRIMUS do znieczuleń z kardiomonitorem wykorzystywany na Oddziale Anestezjologii i Intensywnej Terapii,
- kardiomonitor DIAGONS wykorzystywany na Oddziale Anestezjologii i Intensywnej Terapii,
- aparat KTG z analizą dziecka i matki i z telemetria wykorzystywany na Oddziale Ginekologiczno-Położniczym.

•Jesteśmy w trakcie zakupu urządzenia biofeedback w ramach pozyskanej dotacji :

Przyznano dofinansowanie z Ministerstwa Zdrowia w kwocie 34 000 zł na zakup platformy do ćwiczeń (rehabilitacji) dla osób z niedowładem połowicznym

Przeznaczenie: Oddział Rehabilitacji Neurologicznej Szpitala Powiatowego w Zawierciu

Koszt platformy: 40 000 zł (6 000 zł -> nasz wkład własny)

Program POLKARD na lata 2013-2016



Otrzymaliśmy również dofinansowanie z Narodowego Programu Wyrównywania Dostępności do Profilaktyki i Leczenia Chorób Układu Sercowo- Naczyniowego POLKARD na lata 2013-2016 w zakresie zadania:

Zakup monitorów hemodynamicznych przeznaczonych dla oddziałów wewnętrznych w roku 2016

1.) Kardiomonitor (stacjonarno- przenośny), kolorowy ekran LCD, monitorowane parametry EKG, Resp, ST, Arytmia, NIPC, SpO2, PR- 6 szt. Wraz z półką pod kardiomonitor montowaną do ściany- 2 szt. Oraz wózkiem na kółkach z koszykiem na kacesoria- 4 szt.

2.) Centrala intensywnego nadzoru dla kardiomonitorów- 1 szt.

Całkowita wartość projektu: **70 000 zł**

Ministerstwo Zdrowia pokrywa 85% projektu: **59 500 zł**

Szpital Powiatowy w Zawierciu pokrywa pozostałe 15% czyli **10 500zł**

Od stycznia do października br. zakupiliśmy aparaturę i sprzęt medyczny na łączną kwotę:

931 535,08 zł ,

natomiast usługi remontowe dla Szpitala w analogicznym okresie wyniosły:

165 291,61 zł

Otrzymaliśmy informację o przyznanej sprzęcie medycznym na Oddział Dziecięcy w ramach **Wielkiej Orkiestry Świątecznej Pomocy**.

Są to:

- APARAT USG,
- Kardiomonitor,
- Pulsoksymetr.



wielka orkiestra
świątecznej
pomocy

Aparatura i sprzęt medyczny- konieczny zakup do 31 grudnia 2016r.

Oddział Anestezjologii i Intensywnej Terapii musi zrealizować zakup sprzętu, podyktowany koniecznością dostosowania Oddziału do 31.12.2016r. do wymogów Rozporządzenia Ministra Zdrowia z 20.12.2012r. w sprawie standardów postępowania medycznego w dziedzinie anestezjologii i intensywnej terapii dla podmiotów wykonujących działalność leczniczą.

Sprzęt i aparatura medyczna (konieczny zakup):

- Respirator stacjonarny
- Respirator transportowy
- Monitory z możliwością pomiaru EKG, nieinwazyjnego i inwazyjnego pomiaru ciśnienia tętniczego oraz saturacji i kapnografii i ICP + centrala (6 szt.)
- Wideolaryngoskop

Tabela 14. Wartość brutto zakupionego sprzętu i aparatury medycznej na Oddział Anestezjologii i Intensywnej Terapii w latach 2012-2015

Rok	Wartość brutto (zł)
2012	7.918,03
2013	270.037,61
2014	29.889,39
2015	17.178,89
łącznie	325.025,92 zł

Wysokość nakładów poniesionych na doposażenie oddziału w latach 2012-2015 stanowi **37% całej kwoty**

Aby dostosować się do wymagań Rozporządzenia niezbędne jest jeszcze poniesienie nakładów w wysokości **550 000,00 zł** do 31.12.2016r. - **63% całej kwoty**

Działania w zakresie usług medycznych

Nowe zabiegi operacyjne, zgodnie z trendami panującymi w medycynie

Niska przednia resekcja odbytnicy

W połowie lipca w szpitalu w Zawierciu przeprowadzono zabieg przedniej niskiej resekcji odbytnicy. Metoda z ang. LAR (low anterior resection) jest leczeniem stosowanym u osób z nowotworem umiejscowionym w górnej lub środkowej części tego organu. Podczas zabiegu wykorzystywany jest nóż harmoniczny, który jest też nowym nabytkiem szpitala. Operacja przebiegła pomyślnie.

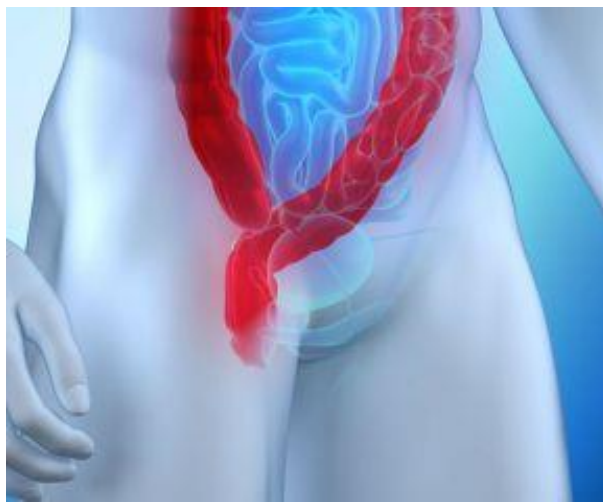

ECPW (Endoskopowa cholangiopankreatografia wsteczna)

W naszej placówce od kilku miesięcy wykonywany jest zabieg ECPW (Endoskopowej cholangiopankreatografii wstecznej). ECPW jest połączeniem metody endoskopowej i radiologicznej. Metoda ta odgrywa największe znaczenie w terapii zwężeń dróg żółciowych i trzustkowych oraz leczeniu kamicy przewodu żółciowego wspólnego, co pozwala pacjentowi uniknąć leczenia operacyjnego

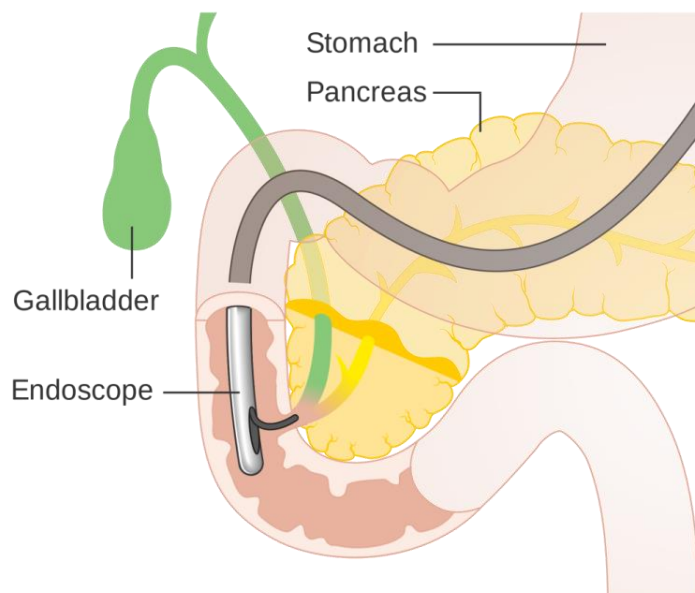

W Szpitalu Powiatowym w Zawierciu odbył się pierwszy **zabieg REKONSTRUKCJI PIERSI** u pacjentki po amputacji z powodu raka piersi. Rekonstrukcję wykonano z użyciem ekspandera (tzn. rozprężacza tkankowego), który w trakcie kolejnych wizyt ambulatoryjnych będzie dopełniany do oczekiwanej wielkości. Zabieg bez wątpienia dla wielu kobiet oznacza zwycięstwo nad nowotworem i powrót do normalności. Zabieg przeprowadziła dr n.med. Karolina Donocik.





Bieżące działania w Szpitalu Powiatowym w Zawierciu



Realizacja Programu Restrukturyzacji Szpitala Powiatowego w Zawierciu na lata 2016-2019.



Raport z 2 miesięcy:



Audyty Oddziału Położniczo- Ginekologicznego:

- Wykonano instalacje gazów medycznych w trybie pilnej konieczności, ponieważ łóżka intensywnego nadzoru nie spełniały warunków medycznych bezpieczeństwa pacjentów,
- W trakcie audytu zauważyliśmy wiele nieprawidłowości w kwalifikacjach personelu i prowadzeniu dokumentacji medycznej.



Audyt Oddziału Noworodkowego



W wyniku przeprowadzonego audytu zlecono zakup:

- 10 łóżeczek niemowlęcych mobilnych,
- 5 stanowisk do pielęgnacji noworodka na sale matki z dzieckiem (przewijak + wanienska w obudowie meblowej z szufladami),
- stanowisko do przyjęcia noworodka po porodzie (przewijak + waga w obudowie),
- wagi mobilnej,
- ogrzewacz noworodkowy mobilny
- 2 przewijaki z półką.

Testujemy inkubatory noworodkowe, z powodu konieczności zakupu w najbliższym czasie.



Audyt Oddziału Okulistycznego – w trakcie



Pierwsze wnioski z przeprowadzanego audytu dotyczą realizacji programu dostosowawczego Szpitala.

W celu uzyskania dostępu do łóżek z trzech stron, zalecono zmniejszenie łóżek do 18 (na wyposażeniu znajdowały się 24 łóżka)

- utworzono zespoły robocze do realizacji poszczególnych punktów programu restrukturyzacyjnego



- Powołano zespół do weryfikacji dokumentacji medycznej, który do chwili obecnej ustalił wzór historii choroby, wprowadził Okołooperacyjną Kartę Kontrolną, Protokół Operacyjny, Procedurę Oceny Geriatrycznej.



- Powołano zespół do opracowania Receptariusza Szpitala ,



- Powołano zespół do opracowania minimalnych norm zatrudnienia pielęgniarek i położnych- w trakcie wyliczeń. Nowe Normy zostaną wprowadzone od 1 stycznia 2017

(*Zaistniała niezgodność pomiędzy rozporządzeniem Ministerstwa Zdrowia, za Zarządzeniem Dyrektora Szpitala – z I kwartału 2014 roku),



- powołano zespół do weryfikacji programu dostosowawczego szpitala,

ODSTĘPSTWA od wymogów Rozporządzenia Ministra Zdrowia z dn. 26.06.2012r. W sprawie wymagań jakim powinny odpowiadać pomieszczenia i urządzenia podmiotu wykonującego działalność leczniczą (Dz.U. 2012, poz. 739 z późn. Zmianami).

Wybrane przykłady odstępstw:

- **SZPITAL**

Treść odstępstwa:

„Rezerwowe źródło zaopatrzenia szpitala w energię elektryczną -agregat prądotwórczy nie jest wyposażony w funkcje autostartu”

Sposób likwidacji: Wymiana agregatu

- **ODDZIAŁ NEUROLOGICZNY**

Treść odstępstwa:

„ Zespół pomieszczeń stanowiących oddział łóżkowy jest przechodni/przez oddział neurologiczny przechodzi się do oddziału udarowego/”

Sposób likwidacji: Dyslokacja Oddziału

• ODDZIAŁ UDAROWY

Treść odstępstwa:

„ Szerokość drzwi w pomieszczeniach przez które może odbywać się ruch pacjentów na łóżkach nie umożliwia tego ruchu nie dotyczy sal chorych nr 120,119,118,115,114,113/ dotyczy sal udarowych i neurologicznych/ ”

Sposób likwidacji: Poszerzenie otworów drzwiowych z wymianą drzwi

• ODDZIAŁ OKULISTYCZNY

Treść odstępstwa:

„ Odstępy między łózkami nie umożliwiają swobodnego dostępu do pacjentów”

Sposób likwidacji: Zmiana układu funkcjonowania



Kotłownia

Kotłownia pracuje na dwa kotły- wodny i parowy.

Drugi parowy kocioł jest nieczynny od ponad dwóch lat.



Kocioł jest zdewastowany technicznie, zakamieniony w wyniku braku odpowiedniej konserwacji w poprzednich latach. Nie kupowano soli do stacji uzdatniania wody.



Uzdatnianie wody technicznej

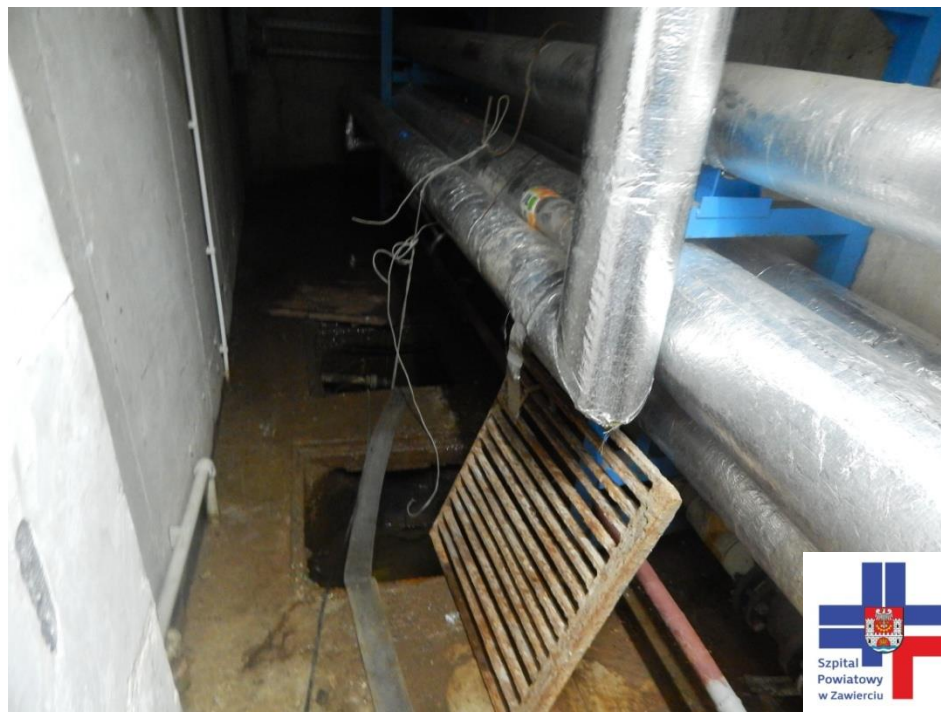

System przesyłania wody ciepłej na Szpital.



Rozprowadzenie wody ciepłej po Szpitalu





Dlatego też napisaliśmy projekt, który jest w trakcie oceny :

„Optymalizacja rozwiązań z zakresu gospodarki cieplnej Szpitala Powiatowego w Zawierciu poprzez zastosowanie wysokosprawnej kogeneracji”

Konkurs w ramach: Regionalnego Programu Operacyjnego Województwa Śląskiego na lata 2014-2020

Wartość projektu: **6 310 693,99 zł**, w tym **5 364 089,90 zł**- dotacja Europejskiego Funduszu Rozwoju Regionalnego i 946 604 zł- wkład własny projektodawcy

Planowana inwestycja: likwidacja kotłowni parowej i zastąpienie jej kaskadą gazowych kotłów kondensacyjnych wraz z gazowymi modułami kogeneracyjnymi.



**PROGRAM
REGIONALNY**
NARODOWA STRATEGIA SPÓJNOSCI



Śląskie.
Pozytywna energia

UNIA EUROPEJSKA
EUROPEJSKI FUNDUSZ
ROZWOJU REGIONALNEGO



Przeprowadziliśmy Audyt Polis Ubezpieczeniowych

Zgłoszone Szkody	Szkody zgłoszone na kwotę	
2011 rok	42 328,14 zł	PRZEDAWNIONE
2012 rok	95 084,86 zł	PRZEDAWNIONE
2013 rok	23 681,05 zł	W TRAKCIE ROZPATRYWANIA
2014 rok	98 918,57 zł	W TRAKCIE ROZPATRYWANIA
2015 rok	47 376,17 zł	W TRAKCIE ROZPATRYWANIA

Zgłosiliśmy szkody majątkowe na Szpitalu za poprzednie 5 lat na łączną kwotę 307 388,79 zł.

Na bieżąco zgłaszamy szkody.

PFRON

Państwowy Fundusz Rehabilitacji Osób Niepełnosprawnych

Wyplata miesięcznych dofinansowań do wynagrodzeń pracowników niepełnosprawnych.

WSKAŹNIK NIEPEŁNOSPRAWNOŚCI 6%

Tabela 8: Dofinansowanie z PFRON w poszczególnych miesiącach

MIESIĄC	Dofinansowanie z PFRON (zł)
marzec	28 125
kwiecień	26 900
maj	26 567
czerwiec	24 746
lipiec	31 249
sierpień	33 640
wrzesień	28 989
RAZEM	200 216



Od kwietnia br. korzystamy z programu SGA, który służy do optymalizacji rozliczeń poszczególnych przypadków z NFZ. Program to nowoczesne narzędzie zarządcze bazą medyczną szpitala w trudnych warunkach aktualnej rzeczywistości ekonomicznej. Program daje możliwość:

- porównania z innymi jednostkami o podobnej strukturze - co do kosztów obsługiwanego obszaru,
- symulacji pracy szpitala, w celu osiągnięcia lepszych wyników finansowych,
- wsparcie procesów analiz i zmian działalności.

Możliwość korzystniejszego rozliczania procedur z NFZ

PODZIEL SIĘ UWAGAMI

Kontakt:
sga@sga.waw.pl
tel. (81) 534-21-05



Szpital Powiatowy w Zawierciu
Raport Weryfikacji Rozliczeń z NFZ

Zapraszamy do dyskusji
nt. rozliczeń na portalu Facebook

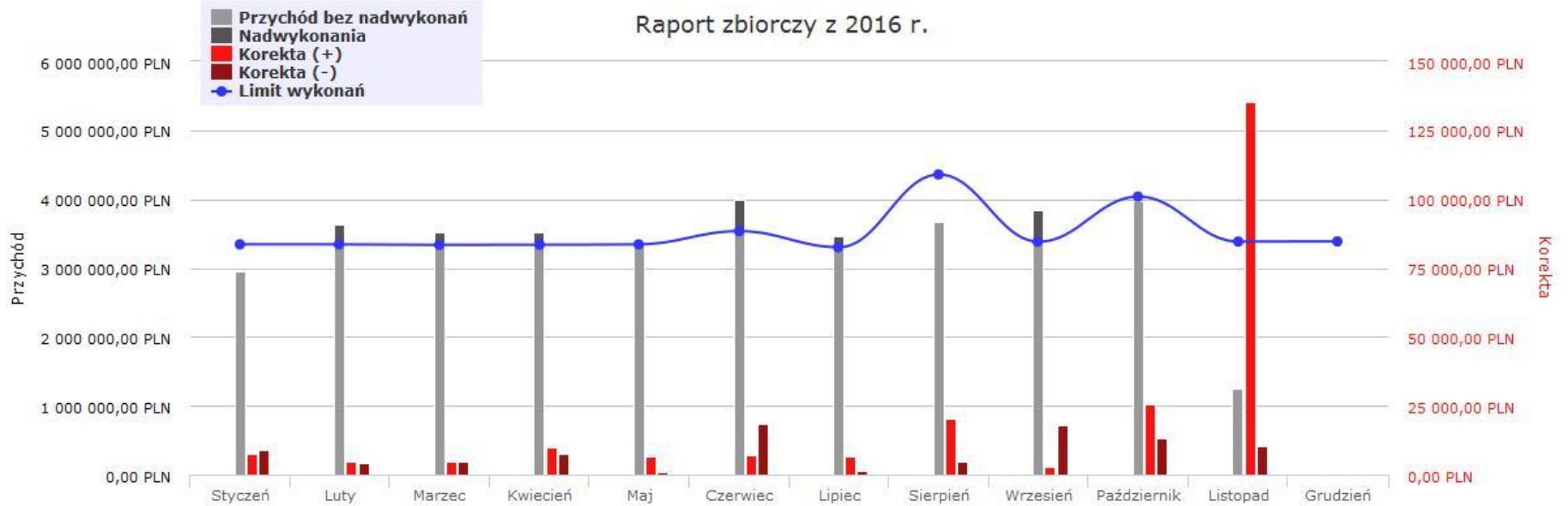

Raporty miesięczne: 01 / 2016 02 / 2016 03 / 2016 04 / 2016 05 / 2016 06 / 2016 07 / 2016 08 / 2016 09 / 2016 10 / 2016 11 / 2016

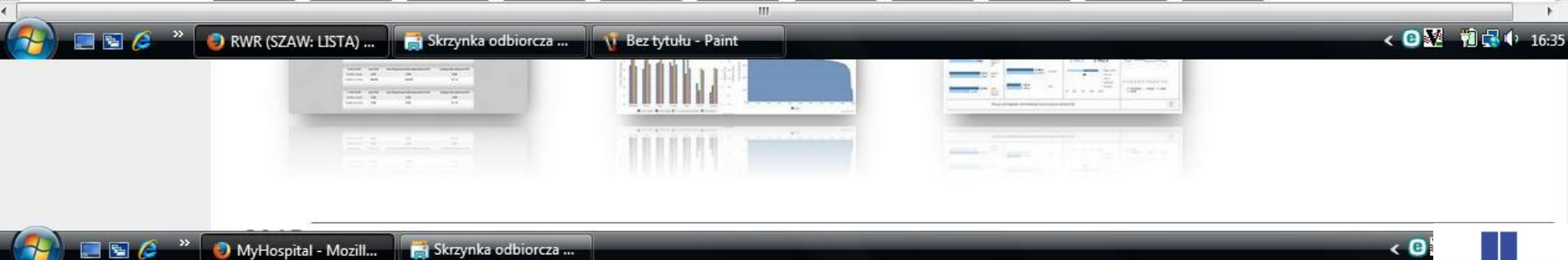

Kontrola Zarządcza

Kontrola Zarządcza w ubiegłych latach funkcjonowała tylko na zasadzie Zarządzenia Dyrektora. Nie znaleziono żadnej dokumentacji, która świadczy o przeprowadzeniu kontroli zarządczej w praktyce.

W 2016 roku wdraża się kontrolę zarządczą poprzez wprowadzenie dokumentacji wymaganej przepisami prawa.

W chwili obecnej wdrażane są:

- Regulamin kontroli zarządczej,
- Polityka zarządzania ryzykiem,
- Rejestr celów i zadań,
- Raport z wyznaczonych celów i zadań,



- Misja szpitala,
- Polityka Bezpieczeństwa Informacji w Szpitalu Powiatowym w Zawierciu,
- Kodeks Etyki,
- Regulamin Dostępu do Informacji Publicznej,
- Regulamin procesu rekrutacji,
- Regulamin oceny okresowej pracowników,
- Procedury delegowania uprawnień, zastępstw (zapewnienie ciągłości działania).



Kontrola Ochrony Przeciwpożarowej:

Stwierdzono:

- brak systemu sygnalizacji pożaru,
- brak hydrantów,
- brak podziału budynku Szpitala na strefy pożarowe (nie posiadamy wymaganych drzwi przeciwpożarowych, korytarze nie są oddzielone drzwiami przeciwpożarowymi)
- nie działa oddymianie przy budynku szpitala.



System Sygnalizacji Pożaru

Przybliżona wartość zakupu niezbędnych urządzeń do uruchomienia systemu to

ok. **702 000 zł brutto***

* Nie uwzględniono robocizny

W 2013 roku powstała Dokumentacja Projektowa zaakceptowana przez Wojewódzką Straż Pożarną.

Przy realizowanych remontach nie stosowano się do wytycznych z tej dokumentacji.



Szkolenia personelu

Wprowadziliśmy szkolenia personelu z prowadzenia dokumentacji medycznej. Z dotychczasowej analizy wynika, że personel nigdy nie był szkolony i pracował na bazie własnego doświadczenia. Brak fachowej wiedzy spowodowało wiele błędów i niekorzystne rozliczenia procedur medycznych.



Nowe procedury kadrowe

Jesteśmy w trakcie opracowywania nowych procedur kadrowych, ponieważ zakresy obowiązków personelu były niedoprecyzowane - zbyt ogólne, brak odpowiedzialności materialnej za mienie szpitala.

Analiza potencjału sprzętu medycznego wykazała wiele braków w przeglądach i serwisach oraz brak procedur przetargowych, jak również sprzęt nie był odpowiednio zinwentaryzowany i aktualizowany w portalu świadczeniodawcy NFZ. Obecnie zakupiliśmy program do elektronicznej inwentaryzacji i porządkujemy na każdym Oddziale zasoby. Na portalu uzupełniliśmy zgodnie z rzeczywistością potencjał sprzętowy i stopniowo staramy się wymieniać stary sprzęt na nowy.

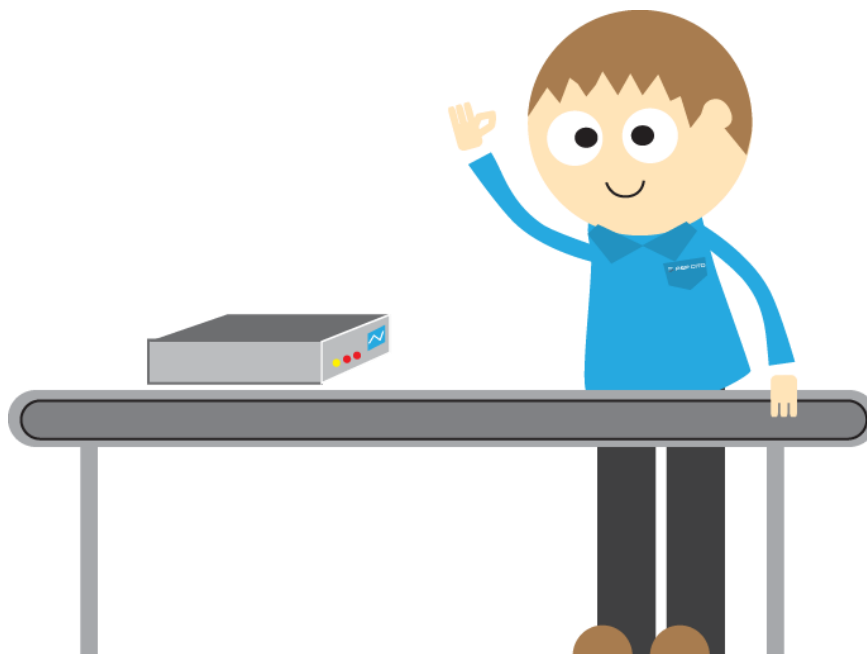

Projekty przygotowane i złożone przez Szpital Powiatowy w Zawierciu w przeciągu ostatnich miesięcy:

„Teleopieka kluczem do bezpieczeństwa i zdrowia w powiecie zawierciańskim”

„Skuteczna profilaktyka raka szyjki macicy, szansą na lepsze i dłuższe życie mieszkańców powiatu zawierciańskiego”



Od 2016 roku Szpital korzysta z usług firmy cateringowej, ponieważ kuchnia nie spełniała wymogów SANEPID-u.

Zakupiono sprzęt gastronomiczny na kwotę ok. 200 000 zł, a nie dostosowano substancji budowlanej.

Koszt dostosowania ok. 500 000 zł.

Staramy się, aby zadowolenie pacjentów z podawanych posiłków było coraz lepsze

Zarówno śniadania, jak i kolacje zostały urozmaiczone o masło, wędliny i dodatki warzywne zgodnie z dietą pacjenta (dotychczas podawane były 4 kromki chleba i margaryna)

Pozostałe bieżące działania w Szpitalu Powiatowym w Zawierciu:

- Jesteśmy w trakcie realizacji Pakietu Onkologicznego

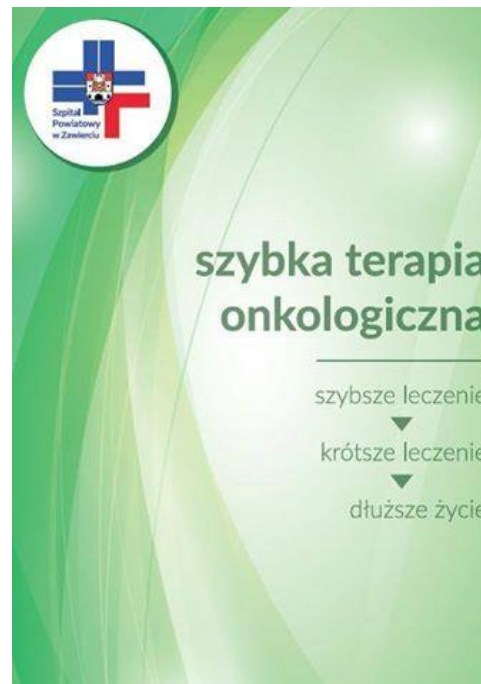

Na dzień 31.10.2016 r. założono 60 kart DILO, odbyły się 51 konsylia, a 30 osób jest w trakcie leczenia.

„Październik miesiącem walki z rakiem”

Wraz ze Stowarzyszeniem Amazonek i Osób z Problemami Onkologicznymi zorganizowaliśmy wykłady dotyczące onkologii, w których głos zabrali m.in. Lekarze pracujący w naszej placówce.

PAŹDZIERNIK MIESIĄCEM WALKI Z RAKIEM



**STOWARZYSZENIE AMAZONEK
I OSÓB Z PROBLEMAMI
ONKOLOGICZNYMI** & **DYREKCA
SZPITALA POWIATOWEGO
W ZAWIERCIU**

zapraszają na wykłady, które poprowadzą
specjaliści z zakresu chirurgii ogólnej i chirurgii onkologicznej:

dr n. med. Karolina Donocik
Ilek. med. Ewa Szlachta - Świątkowska
dr n. med. Józef Donocik

27 PAŹDZIERNIK 2016 r. - godzina 16:00
SALA WIDOWISKOWA MIEJSKIEGO OŚRODKA KULTURY W ZAWIERCIU
ul. Piastowska 1, 42-400 Zawiercie
WSTĘP WOLNY

WWW.SZPITALZAWIERCIE.PL  /SZPITALZAWIERCIE



Październik to miesiąc walki z rakiem. Z tej okazji wydaliśmy ulotkę onkologiczną, w której zawarta jest wszystko to, co w tej dziedzinie proponuje nasza placówka

CHOROBA NOWOTWOROWA

może dotknąć każdego z nas. Rak nie wybiera, ale gdy już się pojawi nie możemy się poddawać, musimy być silni i walczyć.



WCZESNE
WYKRYCIE
TO ŻYCIE!

JESTEŚ
PACJENTEM
ONKOLOGICZNYM?
Pozwól sobie pomóc!

CO OFERUJE?

SZPITAL POWIATOWY
W ZAWIERCIU

Koordynator
Pakietu Onkologicznego
☎ 885 999 177



PAKIET ONKOLOGICZNY ONKOLOGIA BEZ LIMITÓW

To, czy pacjent chory na nowotwór złośliwy przeżyje, zależy przede wszystkim od wykrycia choroby w jak najwcześniejszym stadium.

SONDA I ZNACZNIK DO OZNACZANIA WĘZŁA WARTOWNICZEGO

Amputacja nie jest jedyną drogą do wyleczenia. W naszej placówce z powodzeniem możemy oznaczyć tzw. węzeł wartowniczy. Jego zlokalizowanie konieczne jest dla określenia stopnia zaawansowania nowotworu piersi.



REKONSTRUKCJA PIERSI

Obecnie zabiegi rekonstrukcyjne są jednym z etapów leczenia raka piersi. Wykonać je możemy jednoczasowo lub po pewnym czasie od amputacji. Każda kobieta mająca silną motywację do rekonstrukcji piersi powinna mieć taką możliwość.

PORADNIA ONKOLOGICZNA

W Poradni Onkologicznej przyjmują:

- dr n.med. Karolina Donocik,
- lek. med. Ewa Szlachta-Świątkowska,
- lek. med. Grażyna Czencech,
- dr n.med. Wiesław Bał.

Lokalizacja: Pawilon A I Piętro,
Centralna Rejestracja: (32) 67 40 252.



TERMOABLACJA GUZA WĄTROBY

Technika termoablacji mikrofalowej jest zyskującą na popularności techniką wykorzystywaną w terapii nieoperacyjnych nowotworów wątroby. Uznawana jest za zabieg skuteczny, małoobciążający dla pacjenta, a jednocześnie stosunkowo bezpieczny.

ZABIEGI ERCP ORAZ PROTEZOWANE DRÓG ŻÓŁCIOWYCH I TRZUSTKOWYCH

Z użyciem protez plastikowych i samorozprężalnych w nowotworach trzustki i dróg żółciowych.



PROTEZOWANIE ZWĘŻEŃ NOWOTWOROWYCH PRZELYKU I WPUSTU Z UŻYCIEM METALOWYCH PROTEZ SAMORZPRĘŻALNYCH

więcej informacji...

www.szpitalzawiercie.pl

[f /SzpitalZawiercie](https://www.facebook.com/SzpitalZawiercie)

„ Nasze życie
w dużym stopniu
zależy od nas samych.”



- Wprowadzamy ciągłe zmiany na Oddziale Położniczym



Rodzinny Pokój Narodzin



**RODZINNY POKÓJ
NARODZIN**





Wydaliśmy poradnik dla wszystkich Przyszłych Mam, które planują rodzić w naszej placówce.

ZAUFALI NAM...

Janina i Mateusz, rodzice Lenki: "Poród w Zawierciu to dobry wybór. Personel pełen zrozumienia i chętny do pomocy, angażujący się w przebiegający poród! Położne i lekarze kompetentni znający się na swojej pracy. Dodatkowo można liczyć na pomoc już po porodzie ze strony pielęgniarek z noworodków przy dziecku i położnych przy mamie, co chwilę ktoś przychodzi i pyta czy czegoś nie potrzeba. Jak się czujemy?"



Matgorzata i Konrad, rodzice Bruna: "Jestem bardzo zadowolona z opieki szpitalnej i miło wspominałam swój pobyt. Odbytam poród w znieczuleniu zewnątrzoponowym. Położne pomogły mi w opiece nad synem w pierwszych dniach życia."

Dominika i Radek, rodzice Szymonka: "Wybrałam szpital w Zawierciu - nie żałuję! Gdybym miała drugi raz wybierać na pewno trafiłabym tu. Położne przychodziły, pytały czy wszystko dobrze, a także doradzały i pomagały. Zawsze, gdy zapytałam o radę dostawałam wyczerpującą odpowiedź na każde pytanie. Pielęgniarki zajmujące się noworodkami również przemiłe i pomocne kobiety. Lekarze także pomocni i godni polecenia."



Ania i Rafat, rodzice Sabinki: "Podczas porodu doświadczyliśmy z mężem wspieranej opieki pani położnej, która nie tylko wykonywała swoje obowiązki, ale była dla nas ogromną pomocą i wsparciem. Nie spodziewałam się w jednym człowieku takich pokładów empatii, wyrozumiałości i cierpliwości. Nieoceniona była również pomoc lekarzy, zarówno przy porodzie, jak i podczas całego pobytu w szpitalu. Obecność ludzi, którzy oprócz profesjonalnej opieki medycznej okazują pacjentowi również swoje serce sprawia, że pobyt w szpitalu i związane z nim trudności są dużo łatwiejsze do zniesienia."



NAJWIĘKSZĄ SATYSFAKCJĄ DLA NAS, PERSONELU MEDYCZNEGO I WSZYSTKICH PRACOWNIKÓW SZPITALA JEST RADOŚĆ RODZICÓW, ALE TEŻ CIEPŁE SŁOWA, KTÓRYMI CZĘSTO DZIELIĄ SIĘ Z NAMI OPUSZCZAJĄC NASZĄ PLACÓWKĘ.

Więcej informacji:



www.szpitalzawiercie.pl



facebook.com/szpitalzawiercie



PORADNIK



PRZYSZŁEJ MAMY



PORÓD TO DLA RODZICÓW JEDEN Z NAJWAŻNIEJSZYCH I NAJSZCZĘŚLIWSZYCH MOMENTÓW W ŻYCIU. POPRZEDZAJĄ GO TYGODNIE RADOŚCI, ALE TEŻ GORĄCZKOWEGO PLANOWANIA, BY ODPOWIEDNIO PRZYGOTOWAĆ SIĘ DO PRZYJŚCIA NA ŚWIAT MAŁEGO DZIECKA.

NASZ KRÓTKI PORADNIK POZWOLI CI ŁATWIEJ PRZEJŚĆ PRZEZ PIERWSZY ETAP MACIERZYŃSTWA.

Udoskonalamy na bieżąco naszą stronę internetową.

Informacje praktyczne

wersja PDF



Informacje ważne



Pielęgnacja pępka

wersja PDF



Karmienie piersią

wersja PDF



Dokarmianie dziecka

wersja PDF



Fizjologiczny ubytek masy ciała

wersja PDF



INFORMACJE PRAKTYCZNE



- Informacje o ciele dziecka i jego rozwoju, w szczególności o wagie ciała, są ważne przy wykonywaniu pielęgnacji pępka. Waga dziecka może być różna w zależności od czasu.
 - Waga dziecka powinna być informacją o jego rozwoju, a nie o jego zdrowiu.
 - Na co? Waga dziecka powinna być informacją o jego rozwoju, a nie o jego zdrowiu.
 - Waga dziecka powinna być informacją o jego rozwoju, a nie o jego zdrowiu.
 - Waga dziecka powinna być informacją o jego rozwoju, a nie o jego zdrowiu.
 - Waga dziecka powinna być informacją o jego rozwoju, a nie o jego zdrowiu.
 - Waga dziecka powinna być informacją o jego rozwoju, a nie o jego zdrowiu.
 - Waga dziecka powinna być informacją o jego rozwoju, a nie o jego zdrowiu.
- www.szpitalzawiercie.pl Szpital Zawiercie

ODDZIAŁ NOWORODKOWY

KARMIENIE PIERSIĄ



Ważnym elementem karmienia piersią jest prawidłowe przyssanie. Dziecko powinno być przytępiłe i dobrze przyssane. Jeśli dziecko nie przyssie prawidłowo, może to prowadzić do uszkodzenia sutka matki i niedostatecznej ilości mleka. W przypadku trudności z przyssaniem, warto skonsultować się z położniczką lub pielęgniarką. Waga dziecka powinna być informacją o jego rozwoju, a nie o jego zdrowiu.

www.szpitalzawiercie.pl Szpital Zawiercie

PIELĘGNACJA PĘPKA



Ważnym elementem pielęgnacji pępka jest prawidłowe przyssanie. Dziecko powinno być przytępiłe i dobrze przyssane. Jeśli dziecko nie przyssie prawidłowo, może to prowadzić do uszkodzenia sutka matki i niedostatecznej ilości mleka. W przypadku trudności z przyssaniem, warto skonsultować się z położniczką lub pielęgniarką. Waga dziecka powinna być informacją o jego rozwoju, a nie o jego zdrowiu.

www.szpitalzawiercie.pl Szpital Zawiercie

Ważnym elementem pielęgnacji pępka jest prawidłowe przyssanie. Dziecko powinno być przytępiłe i dobrze przyssane. Jeśli dziecko nie przyssie prawidłowo, może to prowadzić do uszkodzenia sutka matki i niedostatecznej ilości mleka. W przypadku trudności z przyssaniem, warto skonsultować się z położniczką lub pielęgniarką. Waga dziecka powinna być informacją o jego rozwoju, a nie o jego zdrowiu.

www.szpitalzawiercie.pl Szpital Zawiercie

ODDZIAŁ NOWORODKOWY

FIZJOLOGICZNY UBYTEK MASY CIAŁA



Ważnym elementem pielęgnacji pępka jest prawidłowe przyssanie. Dziecko powinno być przytępiłe i dobrze przyssane. Jeśli dziecko nie przyssie prawidłowo, może to prowadzić do uszkodzenia sutka matki i niedostatecznej ilości mleka. W przypadku trudności z przyssaniem, warto skonsultować się z położniczką lub pielęgniarką. Waga dziecka powinna być informacją o jego rozwoju, a nie o jego zdrowiu.

www.szpitalzawiercie.pl Szpital Zawiercie

Ubytek masy ciała fizjologiczny dziecka do 10% masy urodzeniowej jest fizjologiczny. Powodem tego jest ciąża i poród, duży ładunek krwi (płucny i szkieletowy) oraz naruszenie skóry. Waga dziecka powinna być informacją o jego rozwoju, a nie o jego zdrowiu.

www.szpitalzawiercie.pl Szpital Zawiercie

Rozpoczęliśmy współpracę z Polskim Bankiem Komórek Macierzystych



Nie znamy przyszłości i nie wiemy jakie choroby mogą przytrafić się naszym bliskim. Komórki macierzyste są już wykorzystywane w leczeniu 80 chorób (głównie hematologicznych i onkologicznych) a przyszłość z pewnością przyniesie dodatkowe wskazania do wykorzystywania komórek macierzystych

Cały czas na rzecz Szpitala pozyskiwane są darowizny. Do ostatnich należą m.in.:

- komputery stacjonarne
- krzewy ogrodowe, które zdobią otoczenie szpitala,
- blacha, która została przeznaczona na zadaszenie stojaków na rowery.





W Oddziale Pediatrycznym powstał
„Bajkowy Kącik”

Dzięki wsparciu Darczyńców powstał
również Kącik zabaw dla
najmłodszych pacjentów szpitala,
który jest zlokalizowany na końcu
korytarza Oddziału Dziecięcego.



- Zorganizowaliśmy konferencję dla lekarzy POZ, poświęconą funkcjonowaniu Szpitalnego Oddziału Ratunkowego i realizacji Pakietu Onkologicznego



Szpital Powiatowy w Zawierciu
zaprasza na Konferencję

4 maja 2016 o godz. 10.00
do świetlicy Szpitala
budynek A (I piętro).

Główne tematy dyskusji:

- współpraca lekarzy POZ ze Szpitalnym Oddziałem Ratunkowym,
- diagnozowanie i leczenie Pacjentów z chorobami nowotworowymi w ramach pakietu onkologicznego.

SERDECZNIE ZAPRASZAMY



**SZYBKA
TERAPIA
ONKOLOGICZNA**



Organizator Szpital Powiatowy w Zawierciu ul Miodowa 14

Więcej informacji : www.szpitalzawiercie.pl



Zorganizowaliśmy Dzień Dziecka dla najmłodszych Pacjentów Szpitala



DZIEŃ ZDROWIA organizowany przez Szkołę Medyczną w Zawierciu z udziałem naszego szpitala.



II Jurajski Półmaraton Zawierciański

Pielęgniarki mierzyły ciśnienie i poziom cukru we krwi, natomiast ratownicy udzielali szkolenia z pierwszej pomocy- tak w skrócie wyglądał udział Szpitala Powiatowego w Zawierciu w II Jurajskim Półmaratonie Zawierciańskim. Szpital był jednym z Partnerów Wydarzenia.



Mieliśmy przyjemność gościć ekipę telewizyjną TVP1, która realizowała zdjęcia do serialu dokumentalnego „Młodzi Lekarze”. Nasz stażysta- Tomasz Pieniążek jest jednym z głównych bohaterów nowej serii.





Telewizja Polska zainteresowała się naszą akcją i postanowiła promować ją w aktualnej serii serialu dokumentalnego „Młodzi Lekarze” Akcja pomogła w powstaniu biblioteczek na pięciu Oddziałach (Oddziale Wewnętrznym, Oddziale Chirurgii Ogólnej, Oddziale Dziecięcym, Oddziale Położniczo- Ginekologicznym oraz w Szpitalnym Oddziale Ratunkowym)



„Szpital w oczach pacjentów”- w zawierciańskiej placówce przeprowadzono ankietę

Od 16 maja przez ponad miesiąc pacjenci zawierciańskiego szpitala mogli wyrazić swoją opinię na temat jakości świadczonych usług oraz warunków panujących w placówce. W sumie w badaniu opinii wzięło udział 213 hospitalizowanych mieszkańców powiatu. Chcemy jak najlepiej służyć pacjentom, ale bez zbadania opinii samych zainteresowanych jest to niemożliwe. Dziękujemy wszystkim pacjentom, którzy poświęcili swój czas i wypełnili ankietę. Tego typu akcje będą powtarzane, aby upewnić się, że wprowadzane zmiany w obszarach na które zwrócono nam uwagę przynoszą efekt.

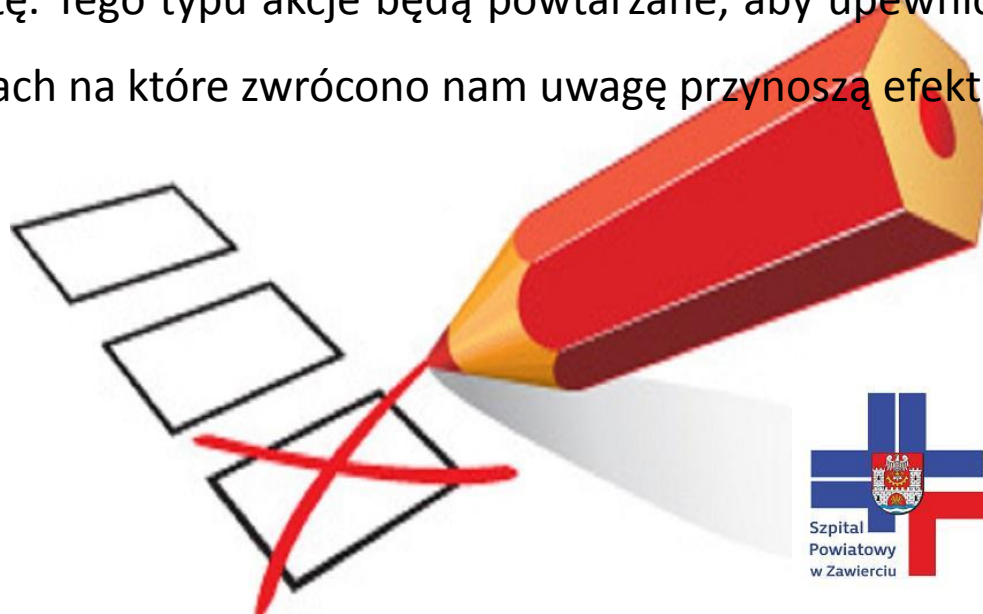

Wzięliśmy udział w KONGRESIE ZDROWIA SENIORÓW ZIEMI ZAWIERCIAŃSKIEJ.



Cały personel Szpitala Powiatowego w Zawierciu odbył szkolenie z zakresu udzielania pierwszej pomocy.



W 2014 roku koszt przeprowadzenia szkolenia przez pracownika szpitala prowadzącego własną działalność gospodarczą wynosił 45 480 zł.

W roku 2016 szkolenie odbyło się w ramach godzin pracy pracownika czyli **nieodpłatnie.**

Ropoczęliśmy prace nad „Kopertą Życia”

Inicjatywa skierowana jest do osób starszych, chorych i samotnych. Koperta życia to karta, w której podaje się informacje dotyczące jej właściciela: dane osobowe, numer telefonu do bliskiej osoby, przebyte choroby, zażywane leki i uczulenia. Umieszczenie koperty w miejscu widocznym i dostępnym umożliwia służbom medycznym, a także policji, straży pożarnej, straży miejskiej czy służbom socjalnym szybki dostęp do podstawowych informacji o seniorze w razie wypadku lub zasłabnięcia. Zaprosiliśmy do współpracy wszystkie gminy powiatu.



Zakończyło się głosowanie w plebiscycie Dziennika Zachodniego „Hipokrates 2016”..

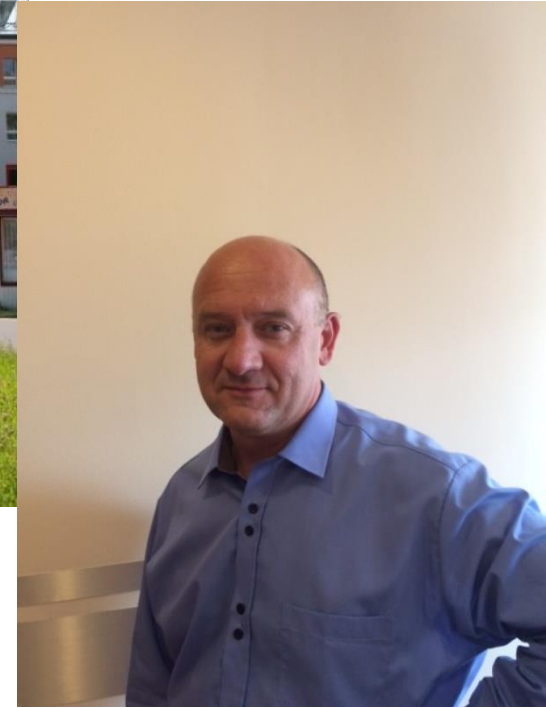

Szpital Powiatowy w Zawierciu zajął 11 miejsce na 72 zgłoszone placówki.

W kategorii PIEŁĘGNIARKA Ewa Niepsuj i Małgorzata Ciszewska zajęły odpowiednio 6 i 10 miejsce na 55 zgłoszonych kandydatur.

W kategorii LEKARZ Paweł Dubik zajął 8, a Zbigniew Wudarczyk 11 miejsce- na 120 kandydatur.



W kategorii POŁOŻNA i RATOWNIK MEDYCZNY zajęliśmy miejsca na podium.

Iwona Samsonowska zajęła 2 miejsce na 34 kandydatury, a Adam Podsiadło również uplasował się na drugiej pozycji wśród 28 zgłoszonych kandydatów.

Cieszymy się z sukcesów naszych pracowników. Dziękujemy Wszystkim za udział w głosowaniu!



PRZYGOTOWANIA DO ŚWIĄT BOŻEGO NARODZENIA.

W tym roku Mikołaj odwiedzi najmłodszych Pacjentów Oddziału Dziecięcego i Noworodków. Jesteśmy w trakcie przygotowań do Wigilii dla pacjentów. Przewidzieliśmy dla nich drobne podarunki- to aniołki, nad którymi już intensywnie pracują uczniowie Zespołu Szkół i Placówek Specjalnych im. Marii Grzegorzewskiej w Zawierciu.

Dziękujemy! ;)



**Zmieniamy się dla Was-
PACJENTÓW**

i

**uważnie słuchamy
Waszych opinii**



Dziękuję za uwagę

